

LOS ALCORES REVISITED

Ideas, acciones, figuras de intervención y proyectos

Spanien 1:50000

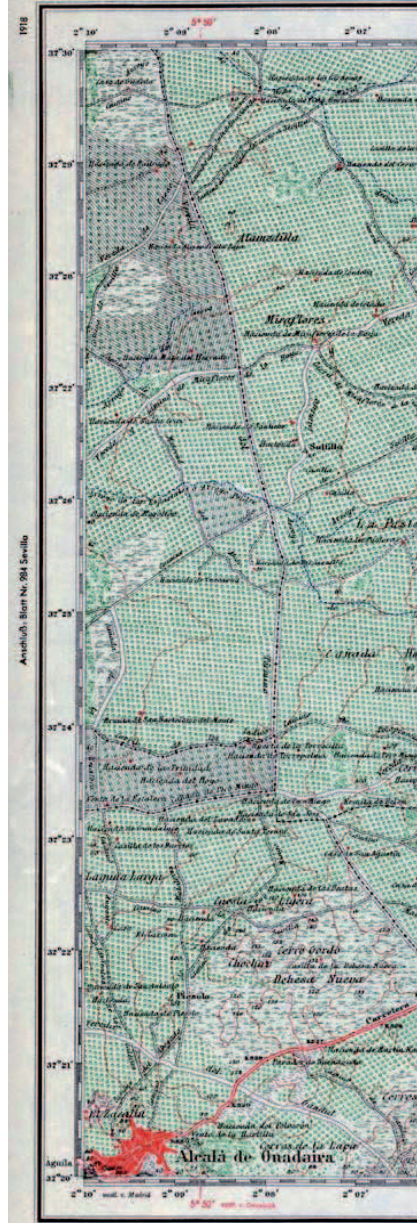

Angaben über das Grundkartennetz:
Karte von Spanien 1:50000 Blatt Nr. 984 (1918)

962	963
984	985
1002	1003

Carmona

Anschluß Blatt Nr. 933 Loro del Rio

Sonderausgabe XI. 1940

Nur für den Dienstgebrauch!

Blatt Nr. 985

Zeichenerklärung

Handbuch

30 Jan 1941

eDap 03/04

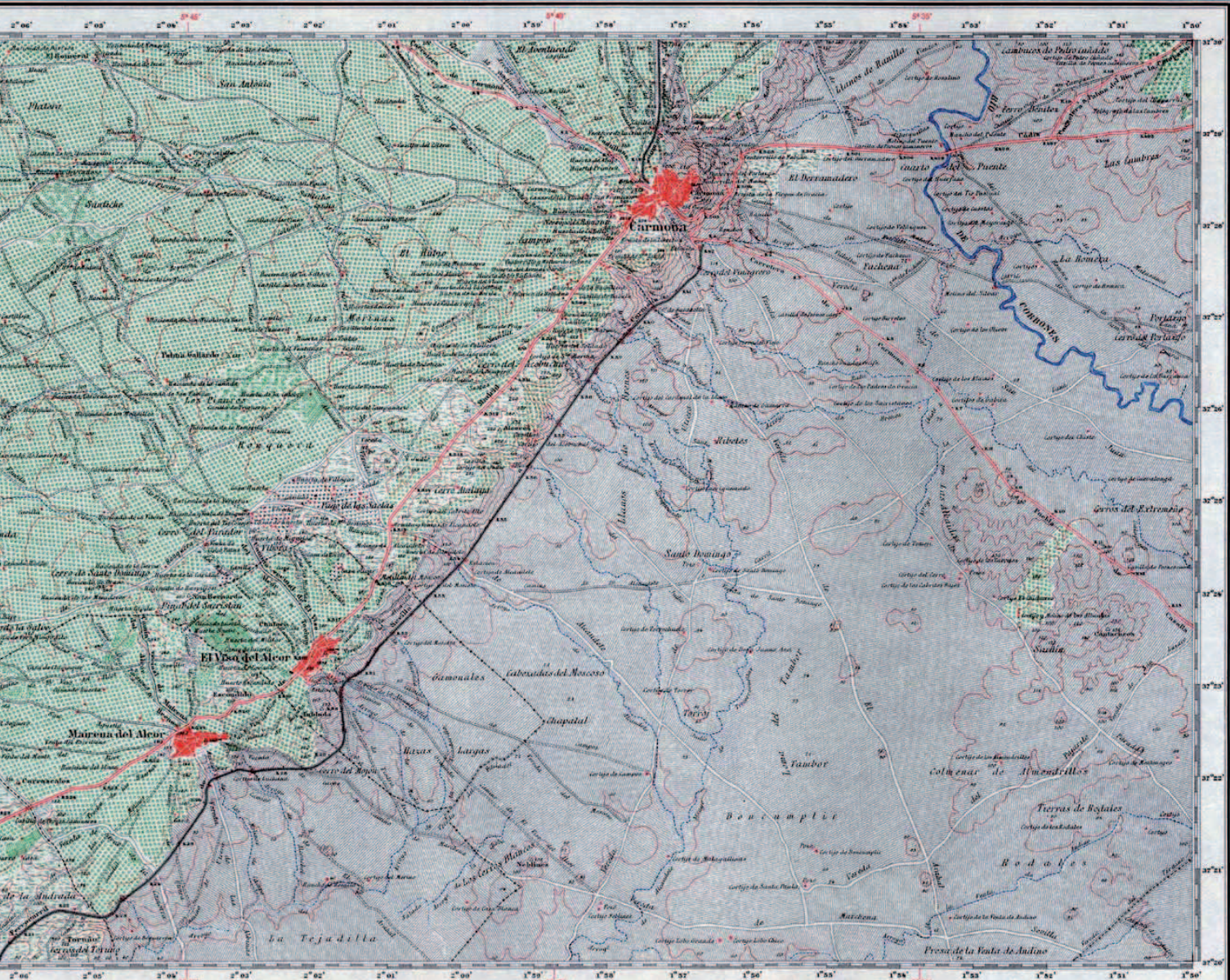

- Zeichenerklärung: A comprehensive legend for the topographic map, listing various symbols and their meanings, including terrain features, infrastructure, and natural elements. It includes categories like 'Baugrenze - Grenze', 'Fließgewässer', and 'Schneefelder - Arnieles'.

Anschluß Blatt Nr. 1003
Maßstab 1:50.000
(2 cm der Karte = 1 km der Natur)

Hergestellt im Auftrage GenStdtAbt 1 Kr. K. u. Vern. W

The Library of Congress
Transfer
NOV 30 1950
Division of Maps

G6560s
50
.64

964
986
1004

Höhengobben in m. Der Abstand der Höhenlinien beträgt 20 m.
Die Höhengobben beziehen sich auf den Spiegel des Mitteländischen Meeres in Alicante.